

SR. PROPRIETÁRIO

Ä Limpe a mata no mínimo de 50 metros à volta das habitações, armazéns, oficinas e outras instalações;

Ä Não abandone as suas propriedades. Cuide da sua gestão limpando-as regularmente. Existem apoios para o fazer e organizações de produtores florestais que podem ajudar nessa tarefa;

Ä Informe-se sobre as práticas de silvicultura preventiva e evite as práticas incorrectas;

Ä Na Floresta, utilize apenas máquinas equipadas com dispositivos tapa-chamas nos tubos de escape e protecção contra a libertação de faíscas.

Nota: A legislação que obriga a limpeza dos espaços florestais é a lei nº156/2004 de 30 de

Todos contra o fogo

Em caso de incêndio, contacte:

☎ Protecção à floresta.....	117
☎ Bombeiros Carregal do Sal.....	232 968 250 232 969 985
☎ Bombeiros de Cabanas de Viriato ...	232 691 129 232 691 483
☎ GNR Carregal do Sal....	232 968 134
☎ Câmara Municipal de C. do Sal.....	232 960 400
☎ Centro de Saúde de Carregal do Sal.	232 968 270
☎ Unidade de socorro da Cruz Vermelha de Oliveira do Conde.....	232 961 456

A melhor forma de combater um incêndio é preveni-lo.



MUNICÍPIO DE
CARREGAL DO SAL
GABINETE
TÉCNICO
FLORESTAL
2006

Nota: Para seu auxílio
consERVE sempre este
folheto, junto do seu
telefone.

JUNTOS PELA FLORESTA

EVITE OS FOGOS



TODOS CONTRA O FOGO

A IMPORTÂNCIA DA FLORESTA

A Floresta é uma fonte de riqueza, de trabalho e de lazer. Enquanto produz madeira, cortiça, resinas e fibras para inúmeros produtos que usamos no dia a dia, abriga milhares de espécies animais e vegetais, melhora a água que bebemos e o ar que respiramos.

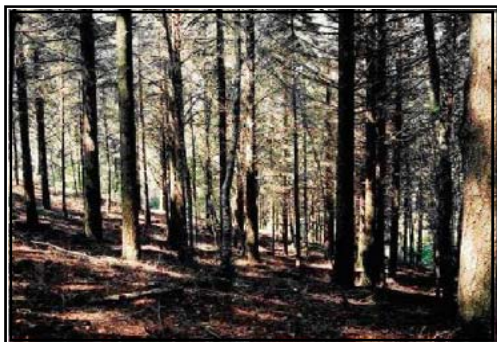

A Floresta tem um enorme valor económico e social que, a par do seu elevado valor ambiental, a transforma num dos recursos mais importantes do nosso País.

Cuidar da Floresta é preservar um valor que também é seu.

COMO OCORREM OS INCÊNDIOS FLORESTAIS

Para que ocorra um incêndio são precisos três elementos: combustível, ar e uma chama.

Numa Floresta as duas primeiras condições estão reunidas. Então, donde vem a chama?

As estatísticas mostram que mais de 90% dos incêndios são provocados pelo Homem, intencionalmente ou por descuido.

CUIDADOS A TER NA ÉPOCA DE MAIS CALOR

Segundo o decreto-lei nº 156/2004, durante o período crítico, entre 1 de Julho a 30 de Setembro, nos espaços florestais, agrícolas ou naturais:

2 Não faça queimadas;

2 Não queime lixos ou sobrantes;

2 Não faça fogueiras ou lume de qualquer espécie;

2 Não lance foguetes, balões com mecha acesa ou outro fogo de artifício que produza queda de material incandescente;

2 Não fume;

2 Não utilize maquinaria que provoque faúlhas.

CONSEQUÊNCIAS DOS INCÊNDIOS FLORESTAIS

8 Destruição de um recurso natural essencial para Portugal;

8 Perda de postos de trabalho;

8 Desmoralização da população rural;

8 Aumento da erosão dos solos;

8 Aumento do risco de cheias e inundações;

8 Decréscimo da biodiversidade;